

INTRODUCCIÓN

La Organización Internacional para las Migraciones (OIM), a través de la Unidad de Información para los países del Norte de Centroamérica, desarrolló la Encuesta de hogares de movilidad humana sobre niñez y adolescencia migrante no acompañada retornada a Guatemala, en el marco del proyecto “*Abordando las causas fundamentales de la migración irregular en Guatemala*”, con el apoyo de la Agencia de los Estados Unidos para el Desarrollo Internacional (USAID).

Esta encuesta de hogares permite generar información sobre las características sociodemográficas de la niñez y adolescencia migrante retornada de forma forsoza¹, su trayecto migratorio, la composición del hogar al que retorna, las condiciones de la vivienda, recepción de remesas, datos laborales, entre otros temas.

FICHA TÉCNICA

Población objetivo: niñez y adolescencia migrante no acompañada retornada de forma forsoza a Guatemala.

Método de recolección: encuesta de hogares realizada a madres, padres o responsables legales de la niñez y adolescencia migrante retornada en los albergues Casa Nuestras Raíces.

Universo de población objetivo: 2,282 niñas y niños no acompañados retornados a Guatemala (mayo - noviembre 2023; SBS).

Tamaño de muestra: 990 niñas y niños no acompañados retornados a Guatemala.

Margen de error: 2.3% (4.2% para niñas; 2.8% para niños) con 95% de nivel de confianza.

Período de levantamiento de datos: 18 de mayo al 12 de noviembre de 2023.

PRINCIPALES HALLAZGOS

- **La niñez y adolescencia no acompañada retornada a Guatemala se compone principalmente de adolescentes de 12 a 18 años (96.6%).** El 67.4 por ciento son niños y 32.6 por ciento son niñas. Asimismo, la mayor parte no cumple con la escolaridad mínima esperada según su edad (69.3%).
- **Las motivaciones para migrar son múltiples (38.9% indicó más de un motivo),** entre las que destacan: mejores condiciones de vida (87.3%), trabajo (18.1%) y la reunificación familiar (31.7%).
- **La mayor parte de la niñez retornada recorrió la ruta migratoria con un traficante de personas (63.7%). La mayoría de ellos (89.0%) indicó haber identificado al traficante por referencia de familiares o amigos.** Para las niñas es mayor el porcentaje que migró por este medio (68.3%) que para los niños (61.5%). El 96.1 por ciento de la niñez migrante se dirigió hacia Estados Unidos.
- **Los hogares a los que retorna la niñez migrante no acompañada presentan diversas carencias. El 36.4 por ciento no tiene acceso a agua potable por cañería (utilizan pozos, ríos, entre otros).** Además, siete de cada diez hogares no cuentan con inodoro, sino que utilizan letrina (50.8%) y fosa séptica (19.1%).

¹ Los procesos de recepción de niñez y adolescencia migrante no acompañada retornada están diseñados para población menor de 18 años. Sin embargo, en algunos casos se atienden personas de 18 años o más, debido a diversos motivos, tales como cumplimiento de edad en el proceso de retorno, autoreporte de edad al momento de la aprehensión por falta de documentos, entre otros.

01 CARACTERÍSTICAS SOCIODEMOGRÁFICAS DE LA NIÑEZ MIGRANTE RETORNADA

La mayor parte de la niñez no acompañada retornada se concentra entre los 16 y 18 años. Aproximadamente dos de cada tres son niños y tienen una edad promedio de 15.7 años. Las niñas, que representan casi un tercio de la población, tienen una edad promedio de 15.6 años.



15.8 años
Edad promedio

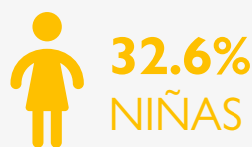

15.6 años
Edad promedio

Los procesos de recepción de niñez y adolescencia migrante no acompañada retornada están diseñados para población menor de 18 años. Sin embargo, en algunos casos se atienden personas de 18 años o más, debido a diversos motivos, tales como cumplimiento de edad en el proceso de retorno, autoreporte de edad al momento de la aprehensión por falta de documentos, entre otros.

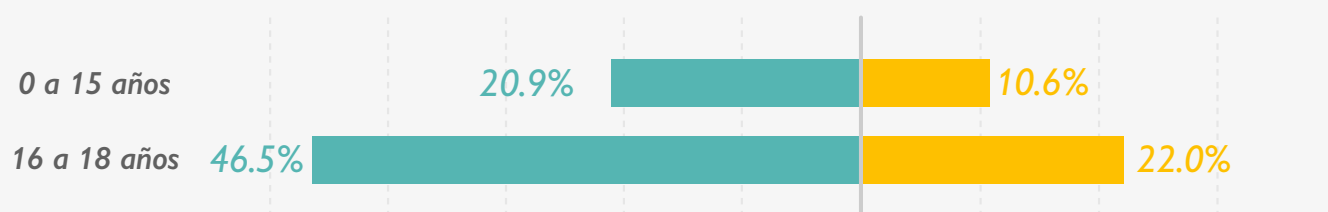

PUEBLO DE PERTENENCIA

Pueblo de pertenencia	Porcentaje
Maya	64.1%
Ladino/Mestizo	34.5%
Otro	1.4%

En Guatemala, aproximadamente dos tercios (64.1%) de la niñez encuestada reportó pertenecer al pueblo maya. Solo un 34.5 por ciento de la población de niñas y niños migrantes retornados no reportaron identificarse con algún pueblo indígena.

COMUNIDAD LINGÜÍSTICA

Comunidad lingüística	Porcentaje
Español	53.8%
Q'eqchi'	17.6%
Mam	7.3%
K'iche'	6.8%
Q'anjob'al	3.6%
Otro	10.9%

Si bien el español es la comunidad lingüística que agrupa a la mayor parte de la población, casi la mitad de la niñez y adolescencia indica hablar otros idiomas, entre los que resaltan: Q'eqchi' (17.6%), Mam (7.3%) y el K'iche' (6.8%).

02 INDICADORES EDUCATIVOS

Escolaridad mínima esperada

69.3%

de la niñez y adolescencia migrante retornada de 12 a 17 años

NO cumple con la escolaridad mínima esperada

El 69.3 por ciento de la niñez retornada de 12 y 17 años no cumple con la escolaridad mínima esperada según su edad.

Asimismo, se observa que, a mayor edad, es menor el porcentaje de la población que cumple con la escolaridad mínima esperada.

72.3%  **de niños y adolescentes** no cumple con la escolaridad mínima esperada según su edad

62.9%  **de niñas y adolescentes** no cumple con la escolaridad mínima esperada según su edad

Una persona no cumple con la escolaridad mínima esperada si tiene dos o más años de sobreedad para el último grado aprobado, según los valores esperados en el sistema educativo formal de cada país.

Porcentaje que cumple la escolaridad mínima esperada

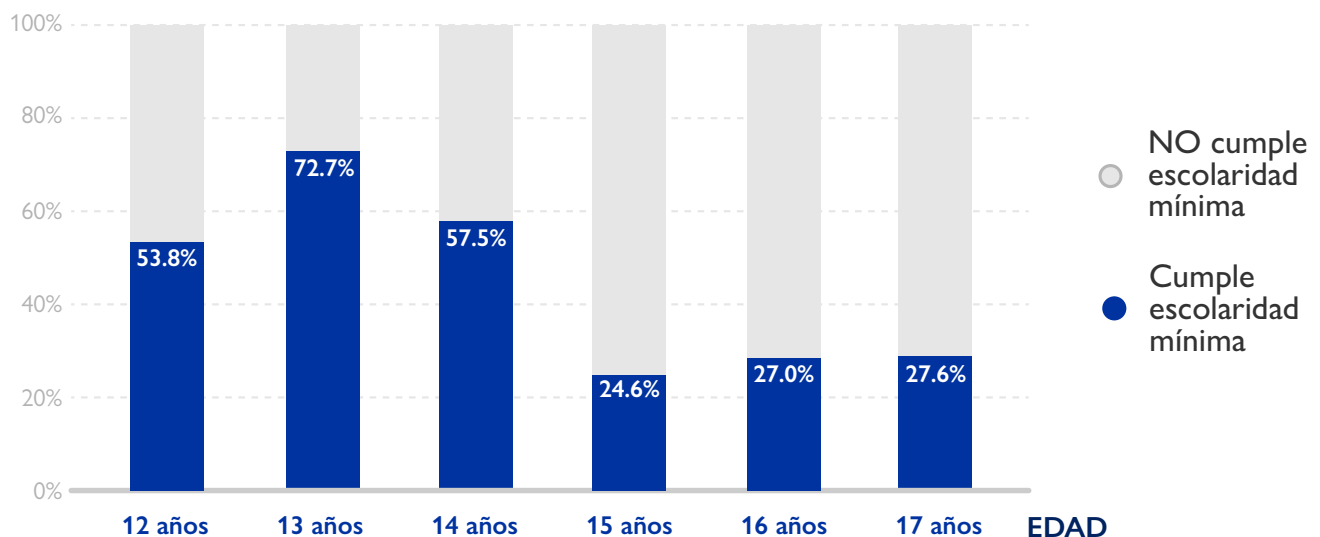

03 CONDICIONES MIGRATORIAS DE LA NIÑEZ MIGRANTE RETORNADA

Lugar de destino

96.1%
 tenía como **destino final Estados Unidos**
 96.4% fue aprehendido en tránsito



New Jersey Alabama Maryland
 Texas New York Tennessee
No Sabe / No responde
 Illinois California Florida
 Georgia Virginia

Medios de migración

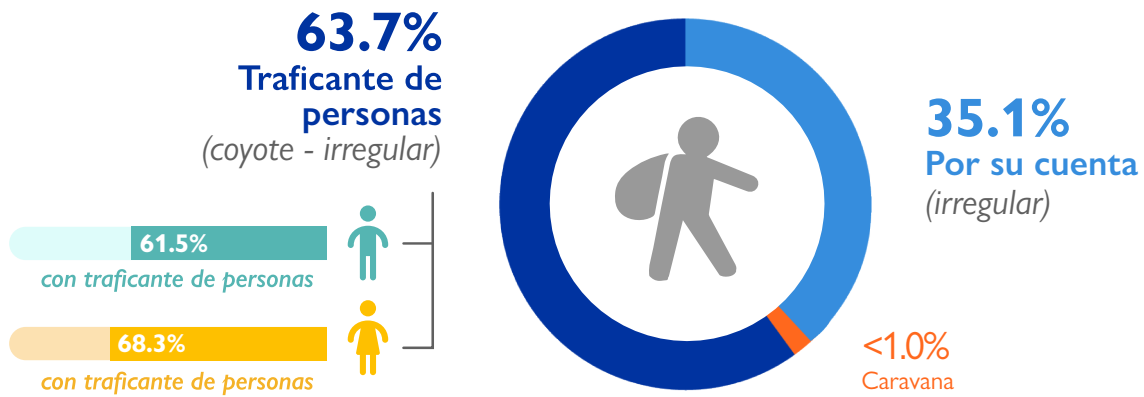

Número de intentos ofrecidos por el traficante: un intento (34.6%), dos intentos (27.2%), tres intentos (21.5%), más de tres (0.4%), no responde (16.2%).

Intención de migrar

"Si usted tuviera la opción de migrar al exterior, cambiar de residencia/domicilio o quedarse en este lugar, ¿qué haría?" (pregunta para madres, padres o responsables legales)

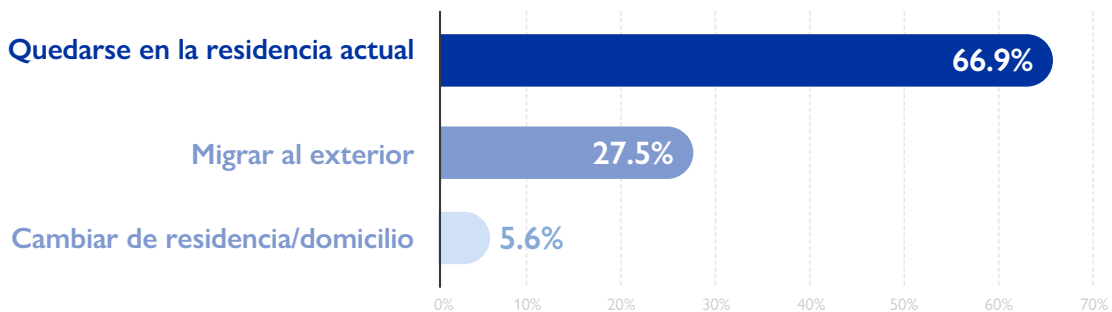

04 MOTIVOS REPORTADOS PARA MIGRAR

Motivos de migración

Análisis multicausal de principales motivos para migrar

2% Otros

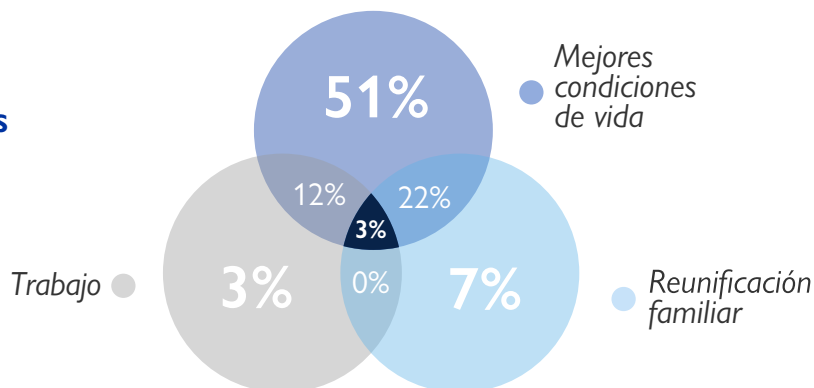

87.3%

Mejores condiciones de vida

La mejora en las condiciones de vida se relaciona a los siguientes aspectos: satisfacer sus necesidades alimentarias (77.8%), tener acceso a vivienda digna (84.9%), educación (81.6%) y mejorar el acceso a servicios de salud (49.2%).

31.7%

Reunificación familiar

El 16.6 por ciento de ellos se reuniría con su madre, el 26.8 por ciento con el padre, el 8.9 por ciento con ambos padres, y el 51.4 por ciento con otro pariente distinto a los antes mencionados.

18.1%

Motivos Laborales

Un 58.9 por ciento indicó que los trabajos a los que tenían acceso eran eventuales o inestables (trabajo informal). Además, un 50.3 por ciento indicó que el salario era muy bajo para cubrir sus necesidades básicas.

Necesidades reportadas en las comunidades de origen

Se consultó a madres, padres o responsables legales sobre las principales necesidades en las comunidades de origen de la niñez y adolescencia migrante no acompañada retornada.



82.4%

OPORTUNIDADES DE EMPLEO



51.4%

HOSPITAL CERCANO



44.8%

CARRETERAS DE FÁCIL ACCESO



31.6%

CENTROS DE BACHILLERATO DIVERSIFICADO

05 CARACTERÍSTICAS DEL HOGAR AL QUE RETORNA LA NIÑEZ MIGRANTE

Movilidad humana en el hogar

66.2%
de los hogares tienen **al menos un familiar en el extranjero**

71.3%
de los hogares **reciben remesas**

1.2%
de los hogares han experimentado **desplazamiento interno**

Composición del hogar

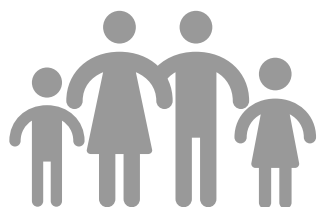

En promedio **5.0 PERSONAS** residen en los hogares (incluyendo a la niñez migrante)

Edad	Hombres	Mujeres	Total
0 a 12 años	0.6	0.6	1.2
13 a 17 años	0.2	0.3	0.5
18 a 59 años	0.8	1.2	2.0
+60 años	0.1	0.1	0.2
Niñez migrante	0.8	0.3	1.1
TOTAL			5.0

Responsables de la niñez migrante



38.5%

Hogares donde la niñez **vive con uno de sus padres**



49.1%

Hogares donde la niñez **vive con ambos padres**



6.9%

Hogares donde la niñez **vive con sus abuelas o abuelos**



3.6%

Hogares donde la niñez **vive con sus tías o tíos**

Características del jefe/jefa de hogar



60.8%
HOMBRES



39.2%
MUJERES

3.0 años de escolaridad promedio

06 CONDICIONES DE LA VIVIENDA

Características de la vivienda

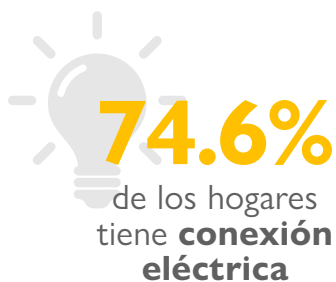

A nivel nacional, el **89%** de los hogares tiene conexión eléctrica. (INE, 2021)



A nivel nacional, el **81%** de los hogares son propietarios de la vivienda. (INE, 2021)

Inquilino (alquila)	10.9%
Pertenece a un familiar en el mismo país	2.9%
Pertenece a un familiar en el extranjero	0.6%
Otros	5.7%

Tipo de acceso al agua

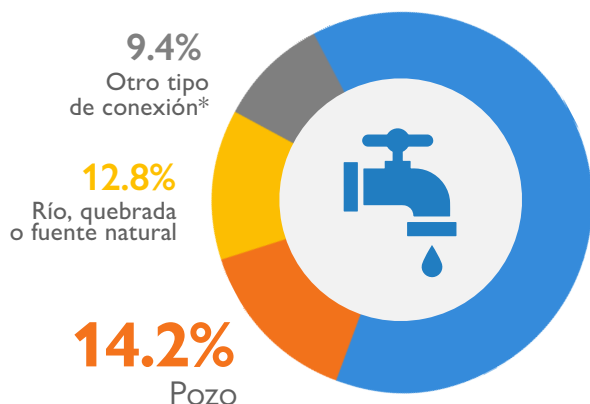

63.6% de los hogares tiene **acceso a agua a través de cañería**

A nivel nacional, el **77%** de los hogares tiene acceso a agua por tubería. (INE, 2021)

*Otros incluye: chorro o llave pública (2.8%), cañería o tubería con conexión del vecino (2.7%), pipa o cisterna (2.1%) y otro tipo (1.8%).

Tipo de servicio sanitario



A nivel nacional, el **46%** de los hogares tiene inodoro conectado a red de drenajes. (INE, 2021)