

## INTRODUCCIÓN

La Organización Internacional para las Migraciones (OIM), a través de la Unidad de Información para los países del Norte de Centroamérica, desarrolló la Encuesta sobre niñez y adolescencia migrante no acompañada retornada a Guatemala. Esta actividad se desarrolla en el marco del programa “Respuestas Integrales sobre Migración en Centroamérica” (IRM), con el apoyo de la Agencia de los Estados Unidos para el Desarrollo Internacional (USAID).

Esta encuesta de hogares permite generar información sobre las características sociodemográficas de la niñez y adolescencia migrante retornada de forma forzoza<sup>1</sup>, su trayecto migratorio, la composición del hogar al que retorna, las condiciones de la vivienda, recepción de remesas, datos laborales, entre otros temas.

## FICHA TÉCNICA

**Población objetivo:** niñez y adolescencia migrante no acompañada retornada de forma forzoza a Guatemala.

**Método de recolección:** encuesta de hogares realizada a madres, padres o responsables legales de la niñez y adolescencia migrante retornada en los albergues Casa Nuestras Raíces.

**Universo de población objetivo:** 1,844 niñas y niños no acompañados retornados a Guatemala (febrero - abril 2022; SBS).

**Tamaño de muestra:** 963 niñas y niños no acompañados retornados a Guatemala.

**Margen de error:** 2.1% (3.7% para niñas; 2.5% para niños) con 95% de nivel de confianza.

**Período de levantamiento de datos:** del 8 de febrero al 29 de abril de 2022.

## PRINCIPALES HALLAZGOS

- **La niñez y adolescencia no acompañada retornada a Guatemala se compone principalmente de adolescentes de 12 a 18 años (96.2%).** El 71.0 por ciento son niños y 29.0 por ciento son niñas. Asimismo, la mayor parte no cumple con la escolaridad mínima esperada según su edad (62.9%).
- **Las motivaciones para migrar son múltiples (79.3% indicó más de un motivo),** entre las que destacan: mejores condiciones de vida (62.7%), trabajo (61.3%) y la reunificación familiar (39.3%).
- **La mayor parte de la niñez retornada recorrió la ruta migratoria por cuenta propia (57.2%).** Para los niños es mayor el porcentaje que migró por este medio (58.6%) que para las niñas (53.9%). El 87.9 por ciento de la niñez migrante se dirigía hacia Estados Unidos.
- **Los hogares a los que retorna la niñez migrante no acompañada presentan diversas carencias. El 35.3 por ciento no tiene acceso a agua potable por cañería (utilizan pozos, ríos, entre otros).** Además, dos de cada tres hogares no cuentan con inodoro, sino que utilizan letrina (40.5%) y fosa séptica (25.8%).

1. Los procesos de recepción de niñez y adolescencia migrante no acompañada retornada están diseñados para población menor de 18 años. Sin embargo, en algunos casos se atienden personas de 18 años o más, debido a diversos motivos, tales como cumplimiento de edad en el proceso de retorno, autoreporte de edad al momento de la aprehensión por falta de documentos, entre otros.

# 01 CARACTERÍSTICAS SOCIODEMOGRÁFICAS DE LA NIÑEZ MIGRANTE RETORNADA

La mayor parte de la niñez no acompañada retornada se concentra entre los 16 y 18 años. Aproximadamente dos de cada tres son niños y tienen una edad promedio de 15.8 años. Las niñas, que representan casi un tercio de la población, tienen una edad promedio de 15.5 años.



**15.8 años**  
Edad promedio



**15.4 años**  
Edad promedio

Los procesos de recepción de niñez y adolescencia migrante no acompañada retornada están diseñados para población menor de 18 años. Sin embargo, en algunos casos se atienden personas de 18 años o más, debido a diversos motivos, tales como cumplimiento de edad en el proceso de retorno, autoreporte de edad al momento de la aprehensión por falta de documentos, entre otros.

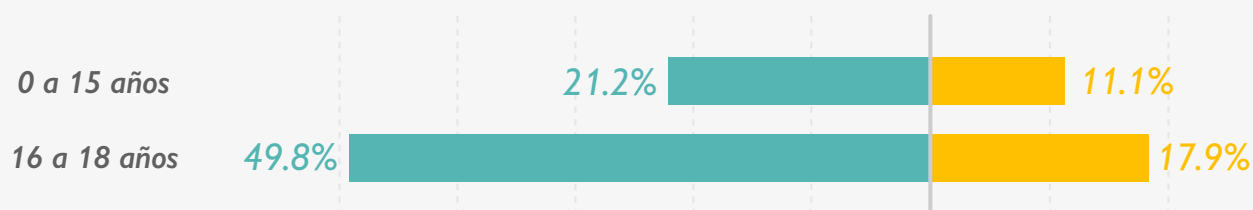

## PUEBLO DE PERTENENCIA

Pueblo de pertenencia	Porcentaje
Maya	61.4%
Ladino/Mestizo	37.3%
Otro	1.3%

En Guatemala, aproximadamente dos tercios (61.4%) de la niñez encuestada reportó pertenecer al pueblo maya. Solo un 37.3 por ciento de la población de niñas y niños migrantes retornados no reportaron identificarse con algún pueblo indígena.

## COMUNIDAD LINGÜÍSTICA

Comunidad lingüística	Porcentaje
Español	51.5%
Mam	8.7%
Q'eqchi'	11.1%
K'iche'	11.5%
Q'anjob'al	7.8%
Otro	9.4%

Si bien el español es la comunidad lingüística que agrupa a la mayor parte de la población, casi la mitad de la niñez y adolescencia indica hablar otros idiomas, entre los que resaltan: Mam (8.7%), Q'eqchi' (11.1%) y el K'iche' (11.5%).

**Escolaridad mínima esperada**

**62.9%**

de la niñez y adolescencia migrante retornada de 12 a 17 años  
**NO cumple con la escolaridad mínima esperada**

El 62.9 por ciento de la niñez retornada de 12 y 17 años no cumple con la escolaridad mínima esperada según su edad.

Asimismo, se observa que, a mayor edad, es menor el porcentaje de la población que cumple con la escolaridad mínima esperada.

**64.5%**  **de niños y adolescentes** no cumple con la escolaridad mínima esperada según su edad

**59.0%**  **de niñas y adolescentes** no cumple con la escolaridad mínima esperada según su edad

Una persona no cumple con la escolaridad mínima esperada si tiene dos o más años de sobreedad para el último grado aprobado, según los valores esperados en el sistema educativo formal de cada país.

**Porcentaje que cumple la escolaridad mínima esperada**

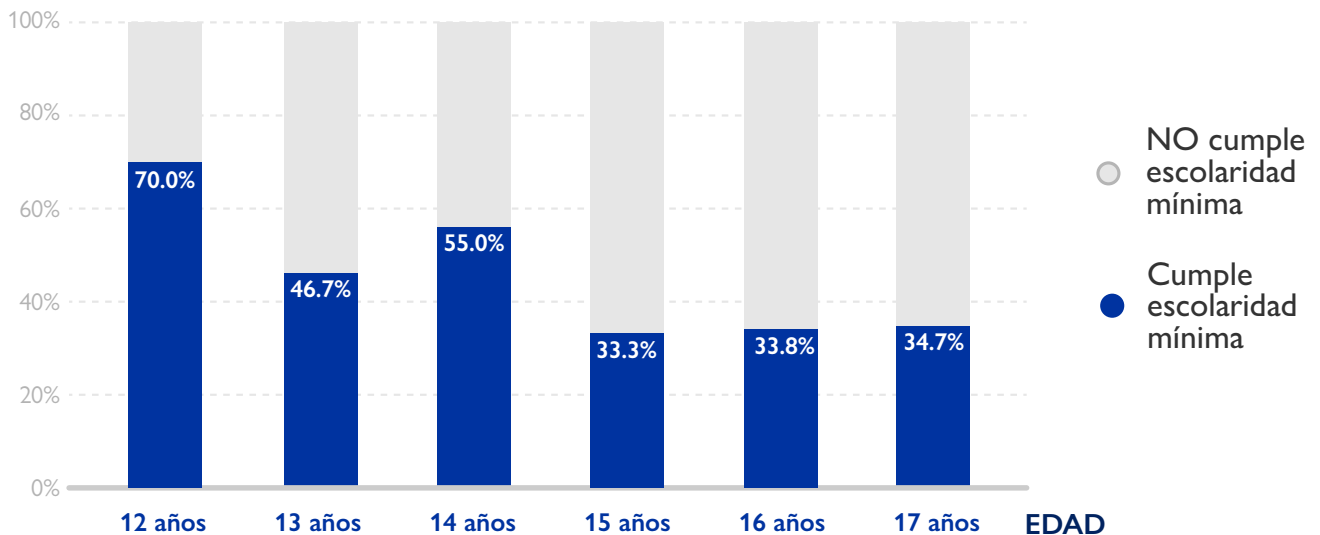

# 03 CONDICIONES MIGRATORIAS DE LA NIÑEZ MIGRANTE RETORNADA

## Lugar de destino

**87.9%**  
 tenía como **destino final Estados Unidos**  
 92.4% fue aprehendido en tránsito



Florida Tennessee  
 Texas **New York**  
 Alabama **California** Virginia  
 Georgia Carolina del Norte  
**No sabe** New Jersey

## Medios de migración

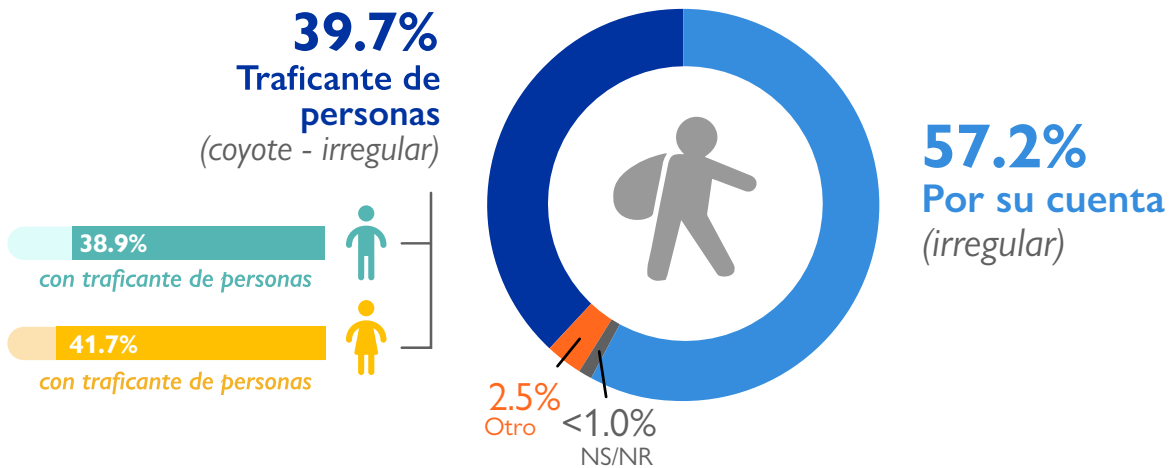

## Intención de migrar

"Si usted tuviera la opción de migrar al exterior, cambiar de residencia/domicilio o quedarse en este lugar, ¿qué haría?" (pregunta para madres, padres o responsables legales)

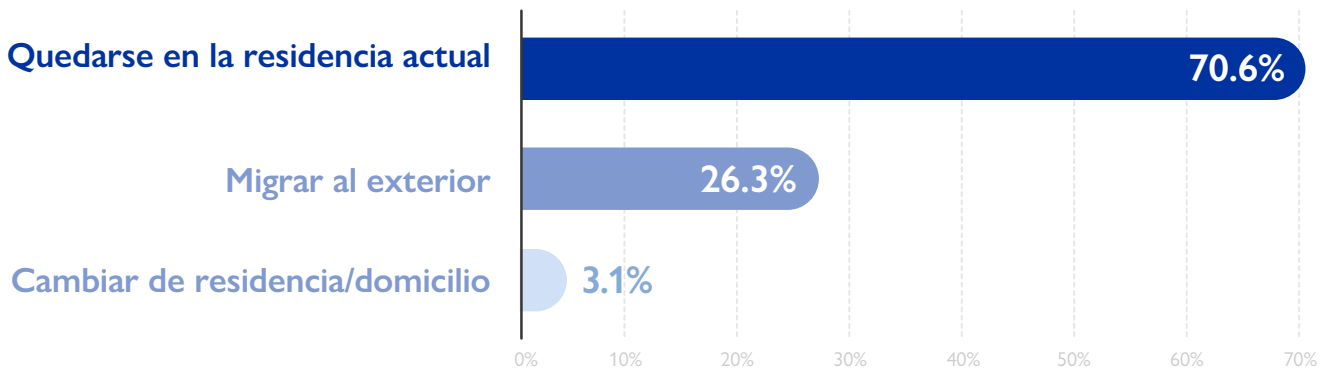

# 04

## MOTIVOS REPORTADOS PARA MIGRAR

Análisis multicausal de principales motivos para migrar

### Motivos de migración

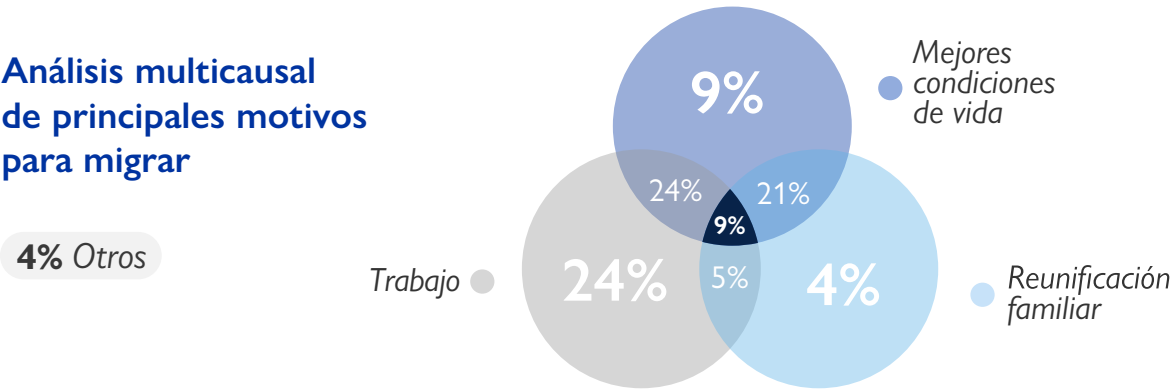

**62.7%**  
Mejores condiciones de vida

**39.3%**  
Reunificación familiar

**61.3%**  
Motivos Laborales

# 05

## CARACTERÍSTICAS DEL HOGAR AL QUE RETORNA LA NIÑEZ MIGRANTE

### Movilidad humana en el hogar

**58.2%**  
de los hogares tienen **al menos un familiar en el extranjero**

**71.1%**  
de los hogares **reciben remesas**

**0.8%**  
de los hogares han experimentado **desplazamiento interno**

### Composición del hogar

En promedio **5.5 PERSONAS** residen en los hogares (incluyendo a la niñez migrante)

Edad	Hombres	Mujeres	Total
0 a 12 años	0.7	0.7	1.4
13 a 17 años	0.2	0.3	0.5
18 a 59 años	0.9	1.4	2.3
+60 años	0.1	0.1	0.2
Niñez migrante	0.8	0.3	1.1
<b>TOTAL</b>			<b>5.5</b>

## Responsables de la niñez migrante



**47.7%**

Hogares donde la niñez **vive con ambos padres**



**39.1%**

Hogares donde la niñez **vive con uno de sus padres**



**8.6%**

Hogares donde la niñez **vive con sus abuelas o abuelos**



**3.2%**

Hogares donde la niñez **vive con sus tíos o tías**

## Características del jefe/jefa de hogar



**62.7%**  
HOMBRES



**37.3%**  
MUJERES

**3.0** años de escolaridad promedio

## 06 CONDICIONES DE LA VIVIENDA

### Características de la vivienda



**78.4%**

de los hogares tiene **conexión eléctrica**



**79.4%**

de los hogares son **propietarios de la vivienda**

Inquilino (alquila)	11.1%
Pertenece a un familiar en el mismo país	4.9%
Pertenece a un familiar en el extranjero	0.7%
Otros	3.9%

A nivel nacional, el **89%** de los hogares tiene **conexión eléctrica**.  
(INE, 2021)

A nivel nacional, el **81%** de los hogares son **propietarios de la vivienda**.  
(INE, 2021)

## Tipo de acceso al agua

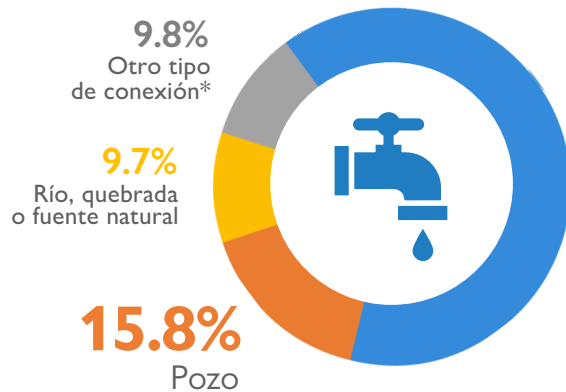

**64.7%** de los hogares tiene acceso a agua a través de cañería

A nivel nacional, el 77% de los hogares tiene acceso a agua por tubería. (INE, 2021)

\*Otros incluye: cañería o tubería con conexión del vecino (3.2%), chorro o llave pública (2.3%), pipa o cisterna (0.6%) y otro tipo (3.7%).

## Tipo de servicio sanitario



A nivel nacional, el 46% de los hogares tiene inodoro conectado a red de drenajes. (INE, 2021)