

HONDURAS: NIÑEZ MIGRANTE NO ACOMPAÑADA



4,257

Total de personas retornadas
Enero - 15 Diciembre 2016

NIÑEZ NO ACOMPAÑADA RETORNADA POR DEPARTAMENTO

Enero - 15 Diciembre 2016

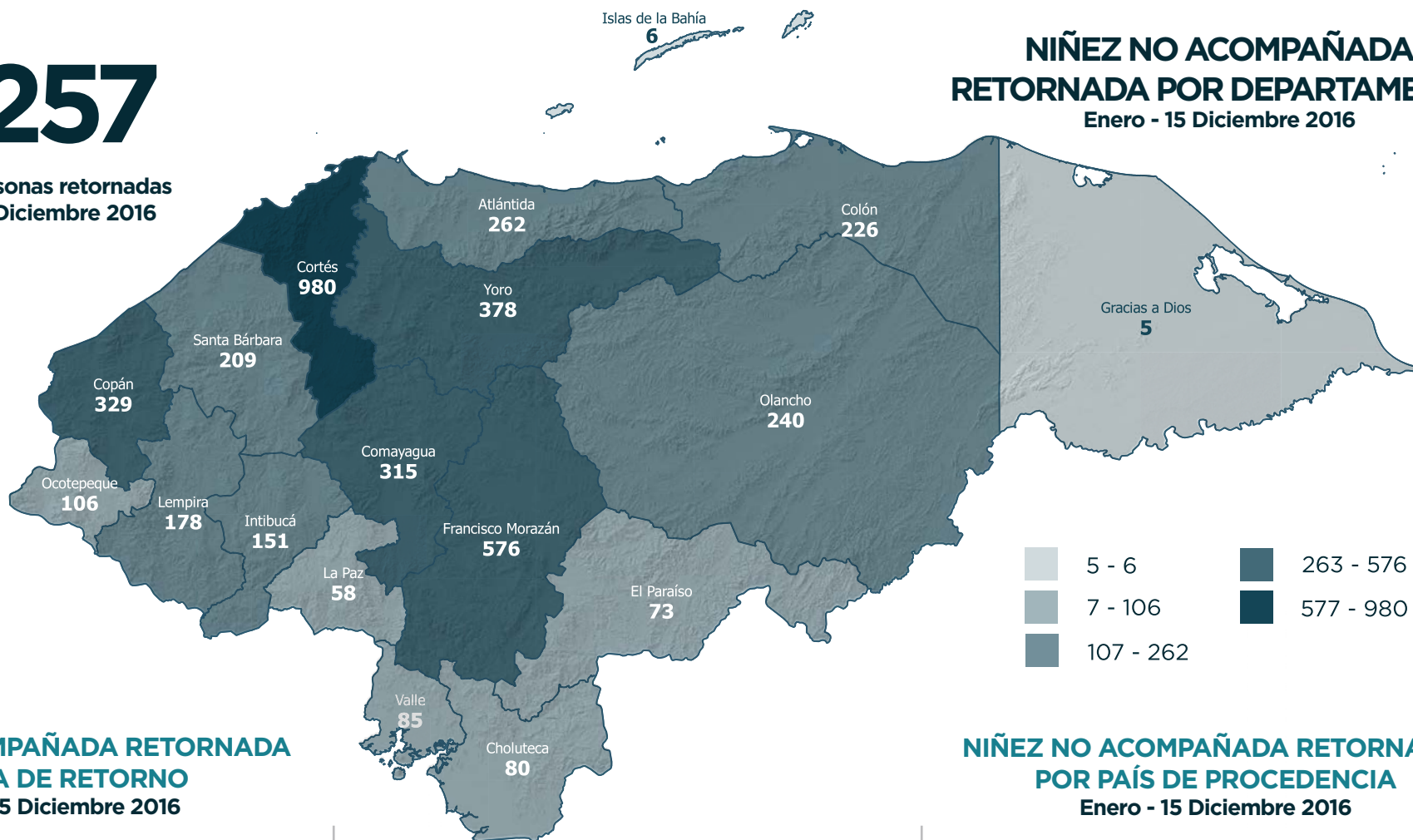

NIÑEZ NO ACOMPAÑADA RETORNADA POR VÍA DE RETORNO

Enero - 15 Diciembre 2016

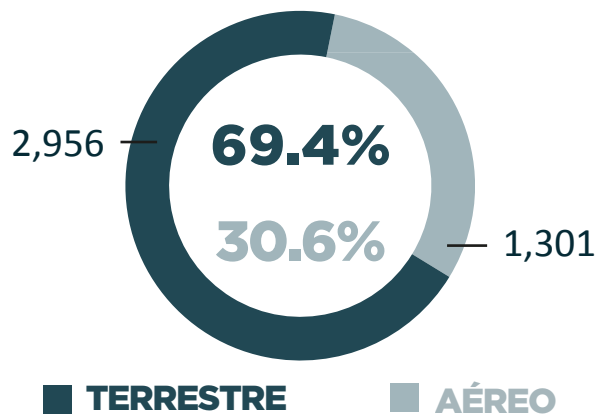

VARIACIÓN TOTAL

Enero - 31 de Diciembre 2,015 y Enero - 15 de Diciembre 2,016

39.3%



2,015:
3,068

2,016:
4,275

NIÑEZ NO ACOMPAÑADA RETORNADA POR PAÍS DE PROCEDENCIA

Enero - 15 Diciembre 2016

MÉXICO
3,419

EUA
739

OTROS
99

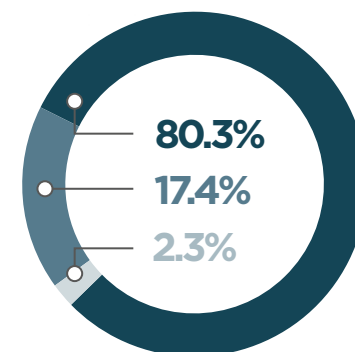

HONDURAS: NIÑEZ MIGRANTE NO ACOMPAÑADA

ESCOLARIDAD DE NIÑEZ MIGRANTE NO ACOMPAÑADA (ENERO - 15 DICIEMBRE 2016)

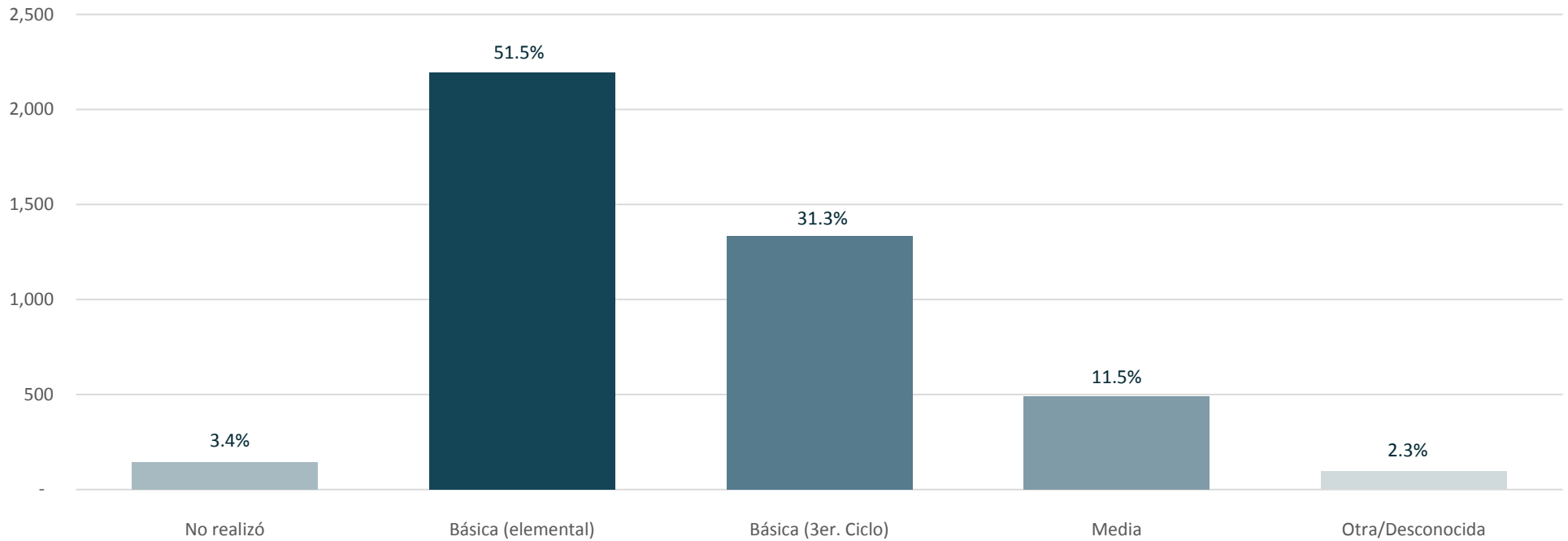

MOTIVOS E INTENTOS MÚLTIPLES REPORTADOS

Motivos para migrar de la Niñez No Acompañada Retornada Enero - 15 Diciembre 2016

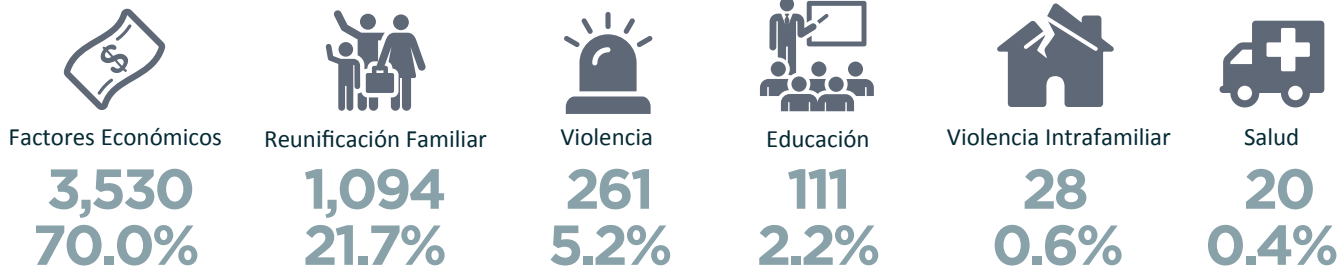

Cada niño o niña puede indicar múltiples motivos

Intentos reportados para migrar de la Niñez No Acompañada Retornada Enero - 15 Diciembre 2016

