

+info <https://infounitnca.iom.int/>

NIÑEZ NO ACOMPAÑADA RETORNADA POR DEPARTAMENTO DE DESTINO

Enero - Julio 2023

2,468

**Total de Niñez
no acompañada retornada**
Enero - Julio 2023

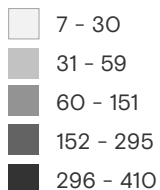
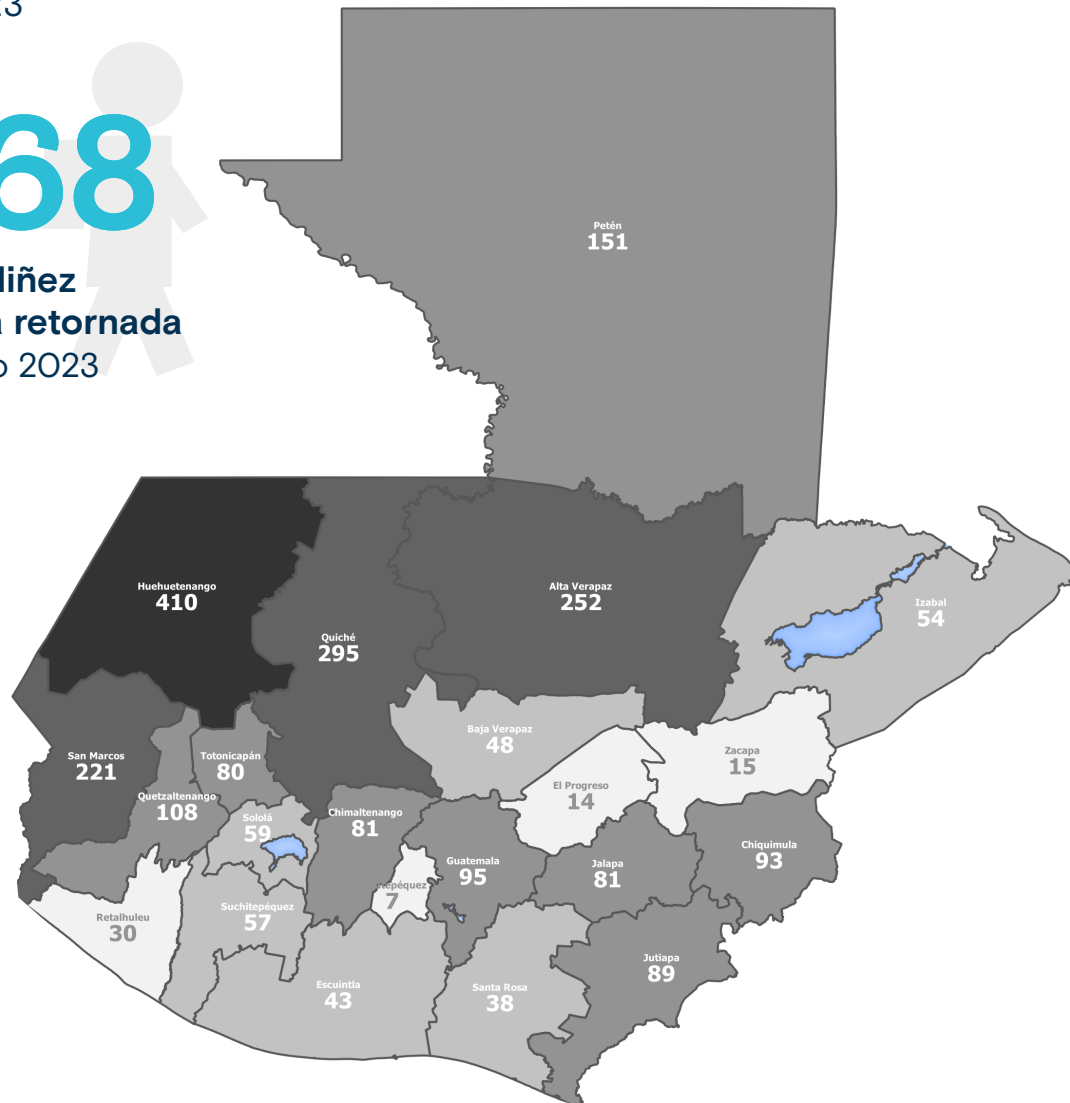

Variación total
Enero - Julio 2023

-46.6% ↓

ENE-JUL 2022: 4,624
ENE-JUL 2023: 2,468

**Niñez no acompañada retornada
por país de aprehensión**
Enero - Julio 2023

MÉXICO	EUA	Otro
2,250	128	90
91.2%	5.2%	3.6%

**Niñez no acompañada retornada
por centro de recepción**
Enero - Julio 2023

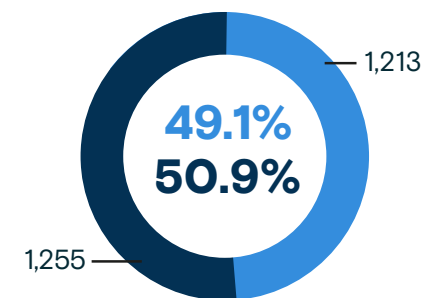

- CNRQ** Albergue "Casa Nuestras Raíces" Quetzaltenango
- CNRG** Albergue "Casa Nuestras Raíces" Guatemala

Los datos pueden variar mes a mes por procesamiento de información.

+info <https://infounitnca.iom.int/>

Niñez no acompañada retornada a Guatemala / Enero 2020 - Julio 2023

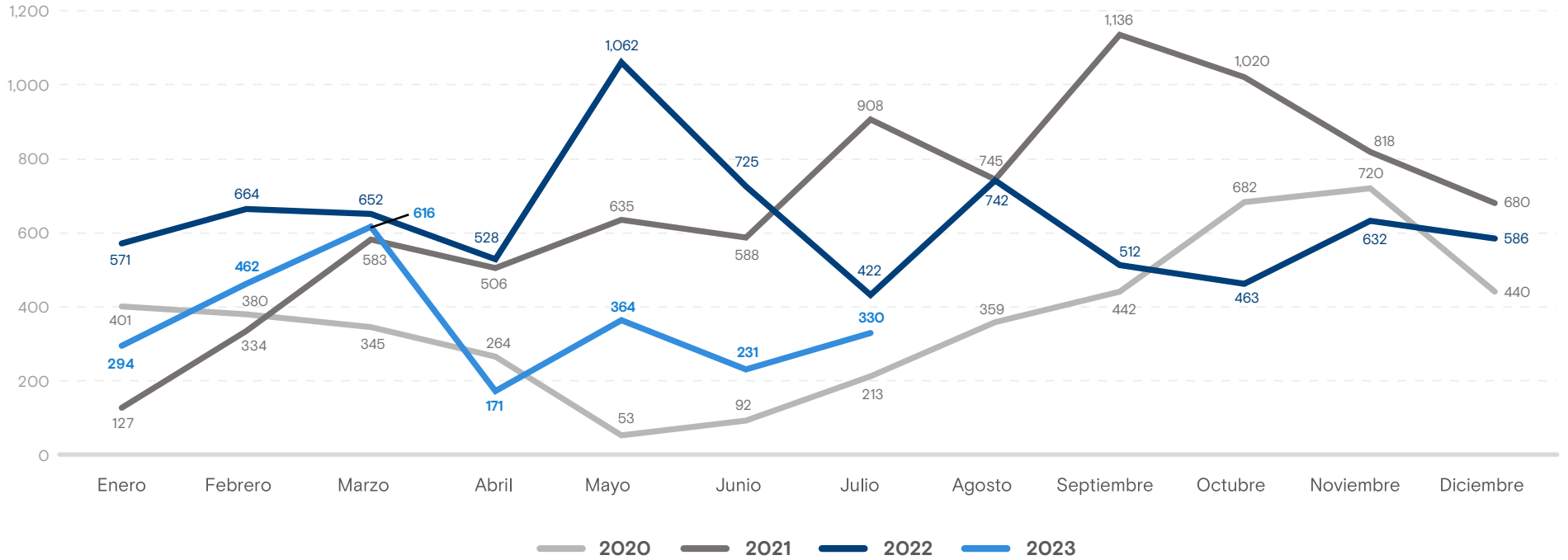

Fuente: Secretaría de Bienestar Social (SBS)

Caracterización de la población

Niñez no acompañada retornada por sexo Enero - Julio 2023



Niñez no acompañada retornada por motivación para migrar Enero - Julio 2023

● CNRQ ● CNRG NS/NR: CNRQ (1.0%) | CNRG (0.8%)

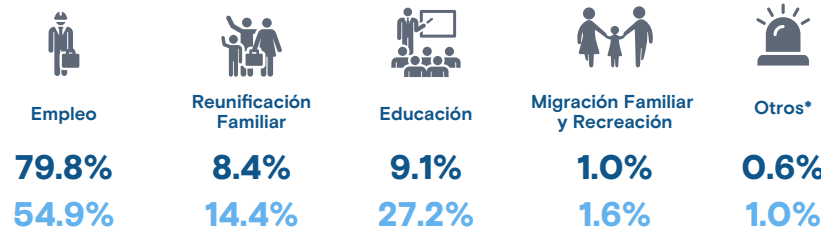

*Otros incluye: compras, violencia, salud y beneficio migratorio a terceros

Niñez no acompañada retornada por grupo étnico Enero - Julio 2023

● No Indígena ● Indígena

