

+info <https://infounitnca.iom.int/>

NIÑEZ NO ACOMPAÑADA RETORNADA POR DEPARTAMENTO DE DESTINO

Enero - Diciembre 2023

3,939

Total de Niñez
no acompañada retornada
Enero - Diciembre 2023

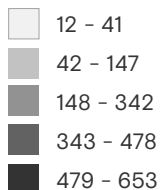
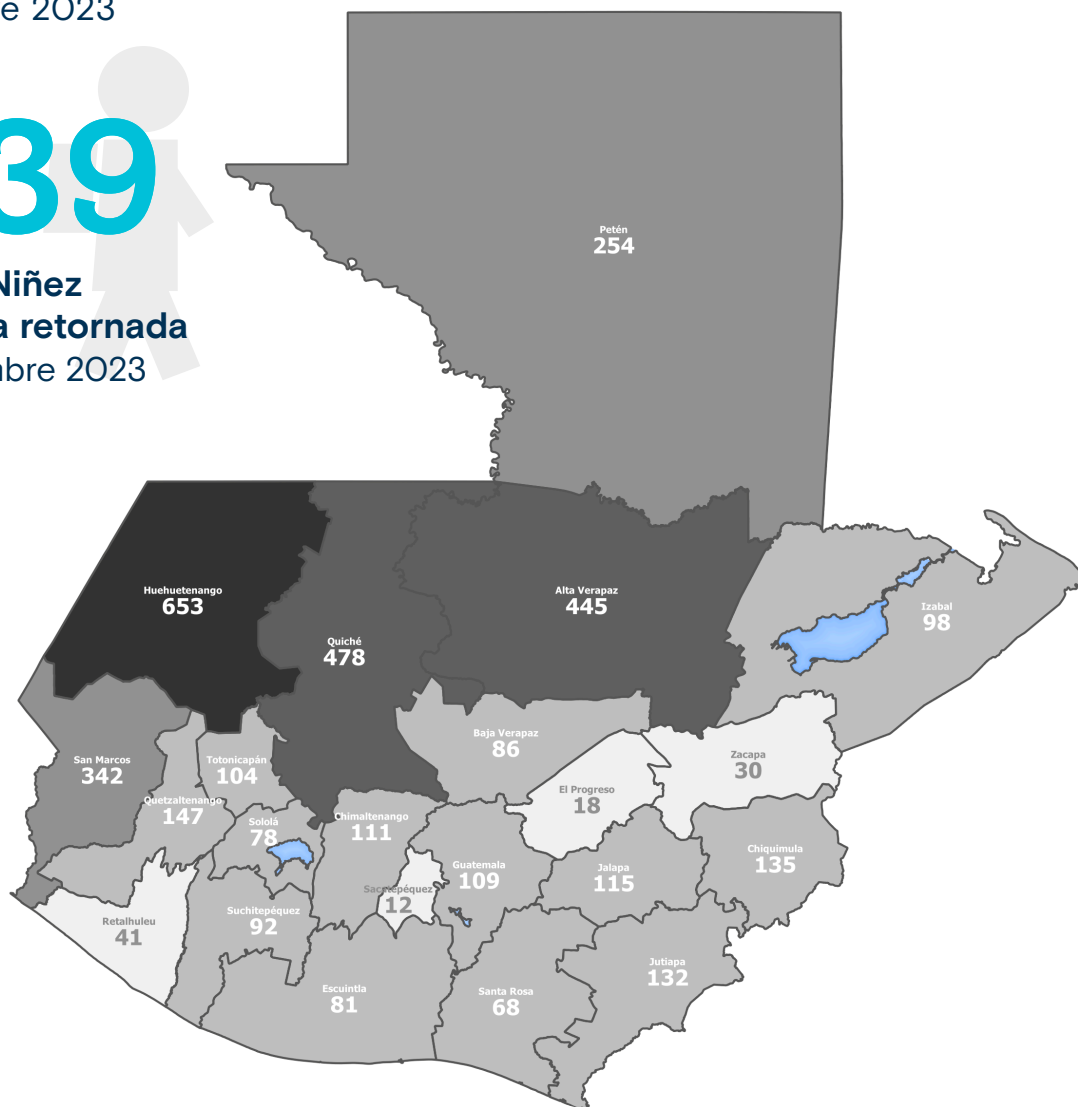

Variación total
Enero - Diciembre 2023

-48.5% ↓

ENE-DIC 2022: 7,654
ENE-DIC 2023: 3,939

Niñez no acompañada retornada
por país de aprehensión
Enero - Diciembre 2023

MÉXICO	EUA	Otro
3,595	207	137
91.3%	5.3%	3.5%

Niñez no acompañada retornada
por centro de recepción
Enero - Diciembre 2023

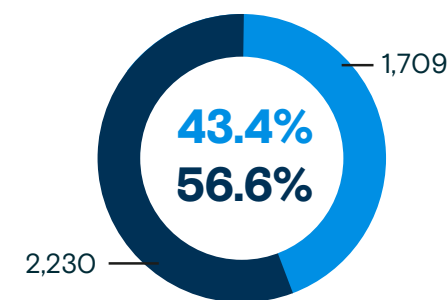

- CNRQ** Albergue "Casa Nuestras Raíces" Quetzaltenango
- CNRG** Albergue "Casa Nuestras Raíces" Guatemala

Los datos pueden variar mes a mes por procesamiento de información.

+info <https://infounitnca.iom.int/>

Niñez no acompañada retornada a Guatemala / Enero 2020 - Diciembre 2023

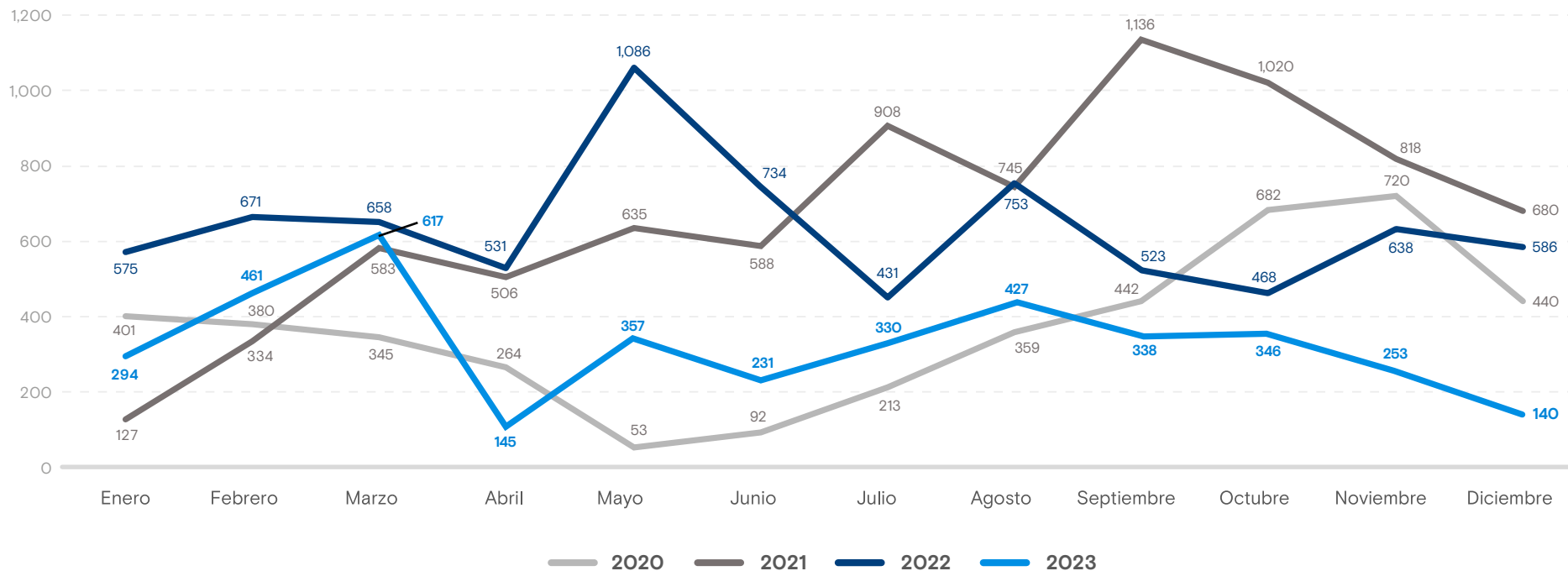

Fuente: Secretaría de Bienestar Social (SBS)

Caracterización de la población

Niñez no acompañada retornada por sexo Enero - Diciembre 2023



Niñez no acompañada retornada por motivación para migrar Enero - Diciembre 2023

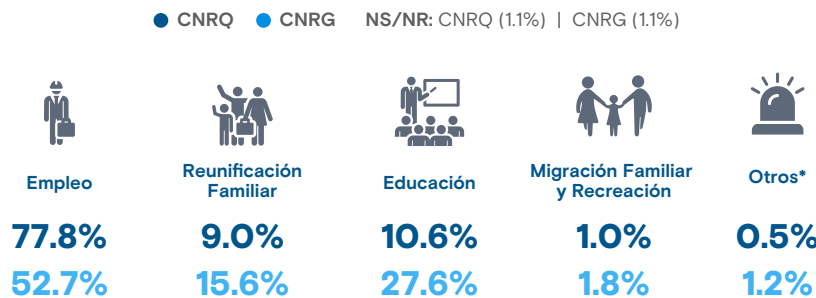

*Otros incluye: compras, asilo, violencia, salud y beneficio migratorio a terceros

Niñez no acompañada retornada por grupo étnico Enero - Diciembre 2023

