

+info <https://mic.iom.int>

NIÑEZ NO ACOMPAÑADA RETORNADA POR DEPARTAMENTO DE DESTINO Enero - Diciembre 2022

7,480
Total de Niñez
no acompañada retornada
Enero - Diciembre 2022

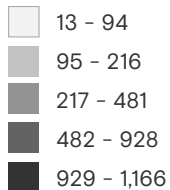
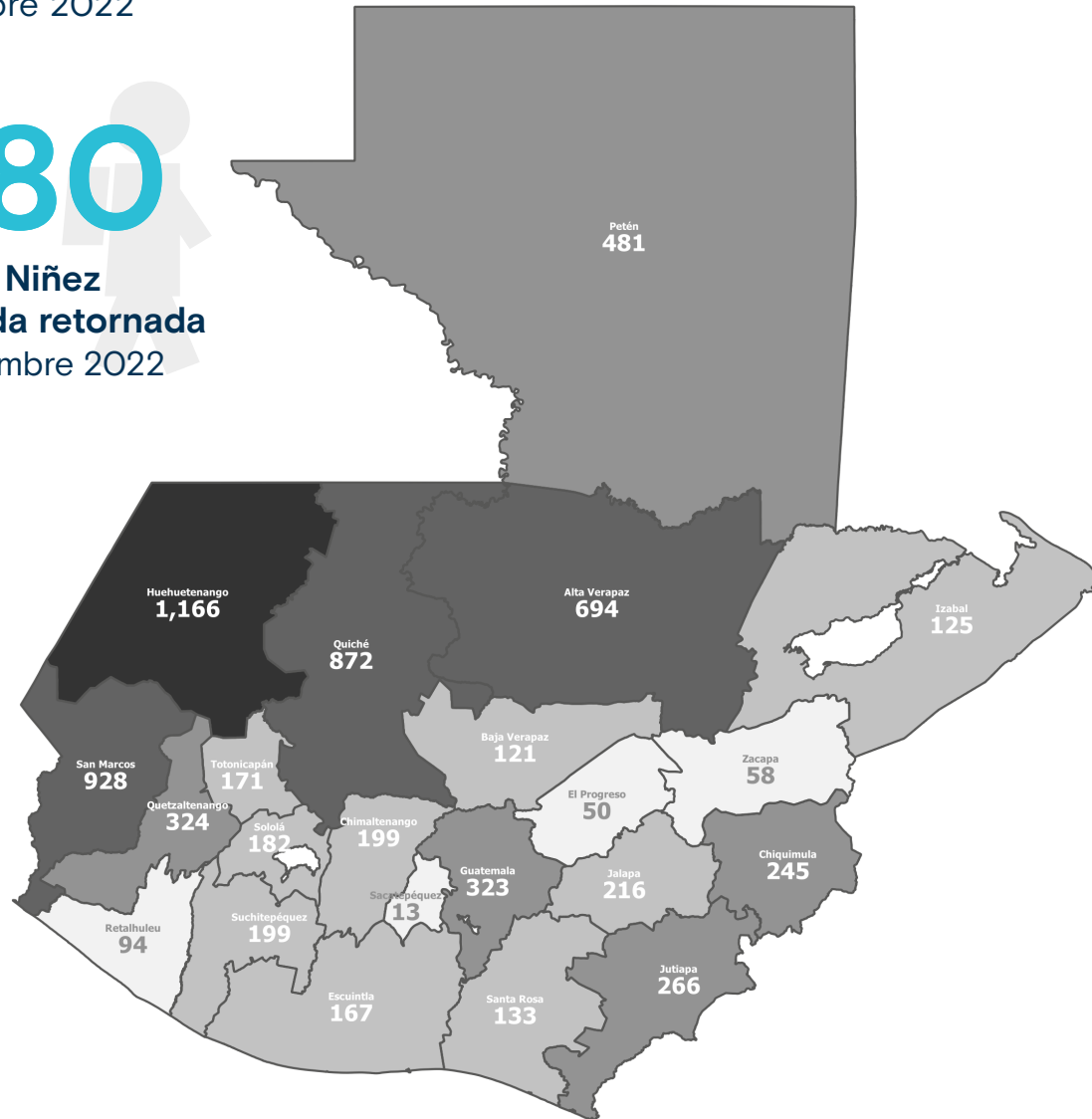

Los datos pueden variar mes a mes por procesamiento de información.

Variación total
Enero - Diciembre 2022

-4.6% ↓

ENE-DIC 2021: 7,840
ENE-DIC 2022: 7,480

Niñez no acompañada retornada
por país de aprehensión
Enero - Diciembre 2022

MÉXICO	EUA
7,130	189
95.3%	2.5%

Otros: 161 (2.2%)

Niñez no acompañada retornada
por centro de recepción
Enero - Diciembre 2022

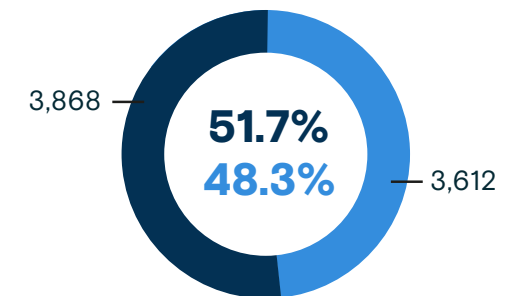

- CNRQ** Albergue "Casa Nuestras Raíces" Quetzaltenango
- CNRG** Albergue "Casa Nuestras Raíces" Guatemala

+info <https://mic.iom.int>

Niñez no acompañada retornada a Guatemala / Enero 2019 - Diciembre 2022

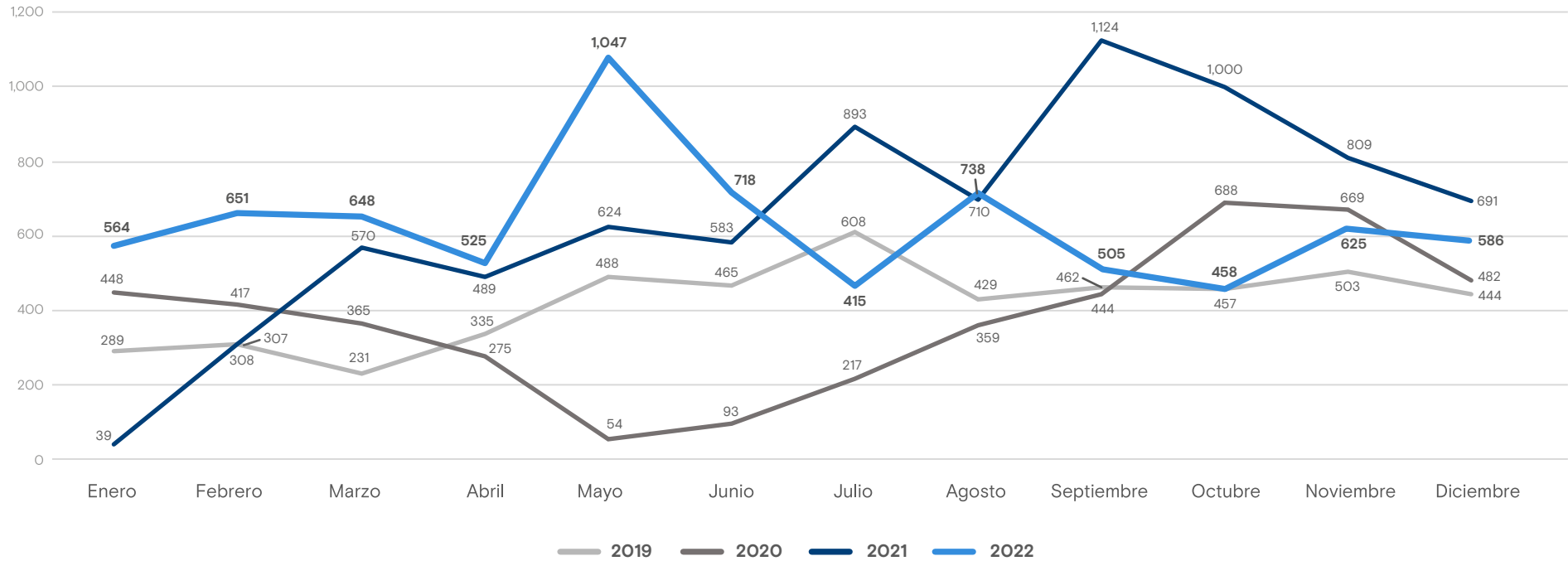

Fuente: Secretaría de Bienestar Social (SBS)

Caracterización de la población

Niñez no acompañada retornada por sexo Enero - Diciembre 2022



Niñez no acompañada retornada por motivación para migrar Enero - Diciembre 2022

● CNRQ ● CNRG NS/NR: CNRQ (0.9%) | CNRG (1.4%)

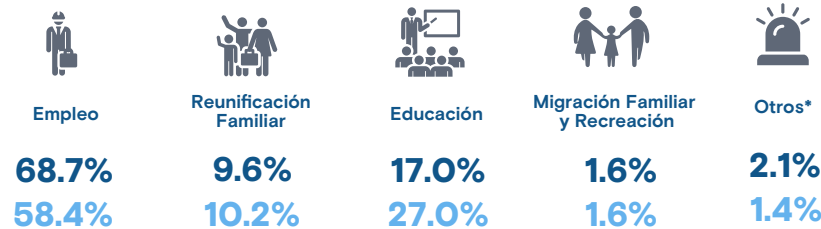

*Otros incluye: compras, violencia, salud y beneficio migratorio a terceros

Niñez no acompañada retornada por grupo étnico Enero - Diciembre 2022

● No Indígena ● Indígena

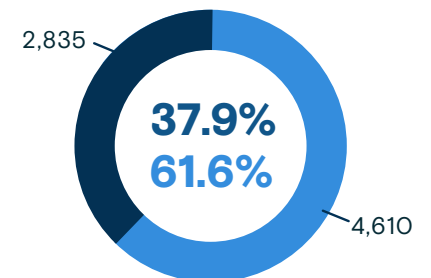

NS/NR: 17 (0.2%) | Extranjero: 18 (0.2%)