

+info <https://mic.iom.int>

NIÑEZ NO ACOMPAÑADA RETORNADA/ POR DEPARTAMENTO DE DESTINO

Enero - Diciembre 2021

7,840

**Total de Niñez
no acompañada retornada**
Enero - Diciembre 2021

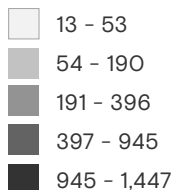
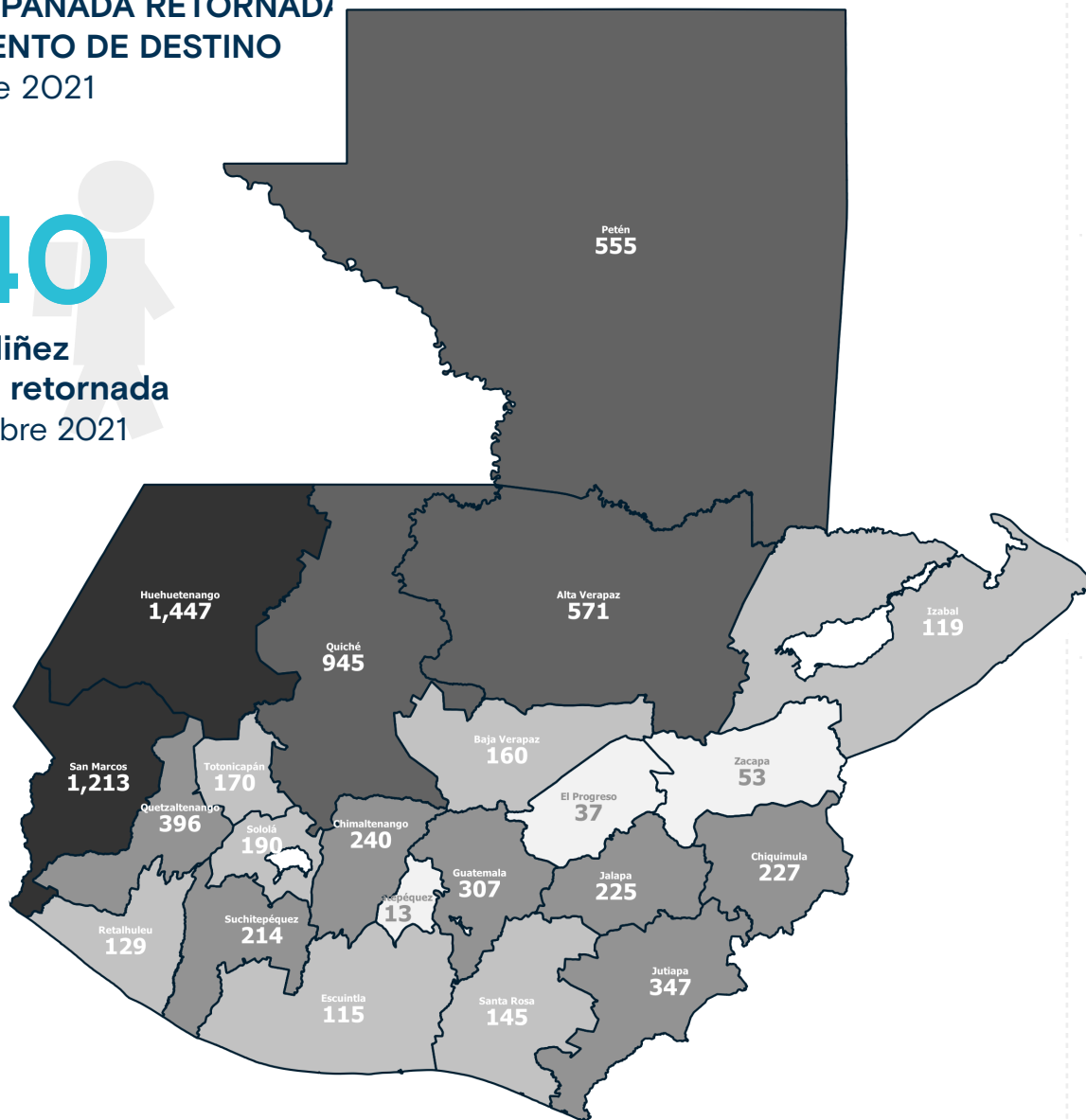

Variación total
Enero - Diciembre 2021

73.8% ↑

ENE-DIC 2020: **4,511**

ENE-DIC 2021: **7,840**

Niñez no acompañada retornada por país de aprehensión

Enero - Diciembre 2021

MÉXICO

7,663

97.7%

EUA

168

2.1%

Otros: 9 (0.1%)

Niñez no acompañada retornada por centro de recepción

Enero - Diciembre 2021

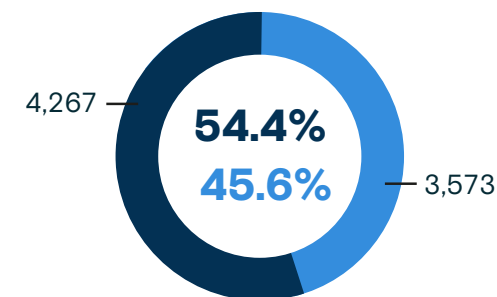

● **CNRQ** Albergue "Casa Nuestras Raíces" Quetzaltenango

● **CNRG** Albergue "Casa Nuestras Raíces" Guatemala

+info <https://mic.iom.int>

Niñez no acompañada retornada a Guatemala / Enero 2018 - Diciembre 2021

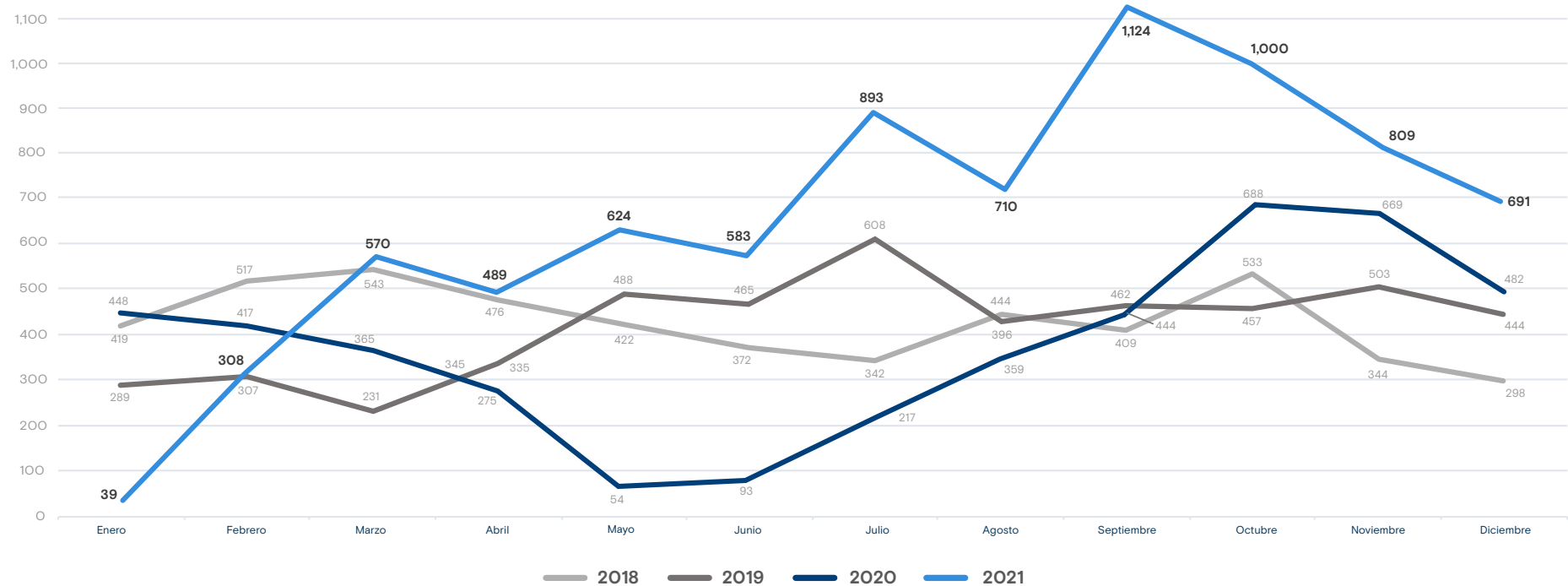

Fuente: Secretaría de Bienestar Social (SBS)

Caracterización de la población

Niñez no acompañada retornada por sexo Enero - Diciembre 2021



Niñez no acompañada retornada por motivación para migrar Enero - Diciembre 2021

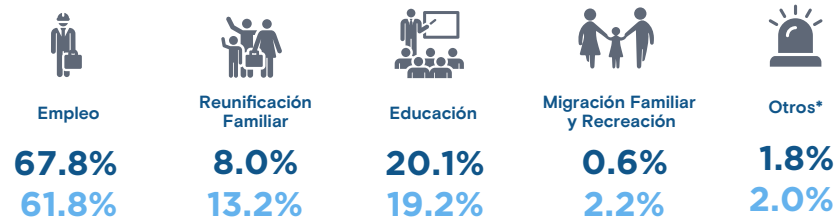

*Otros incluye: compras, violencia, salud y beneficio migratorio a terceros

● CNRQ ● CNRG

Niñez no acompañada retornada por grupo étnico Enero - Diciembre 2021

