

**810**  
Mujeres y niñas  
retornadas  
Enero - Marzo 2023

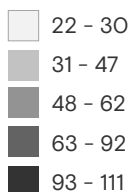

### Mujeres y niñas retornadas según país de aprehensión Enero - Marzo 2023

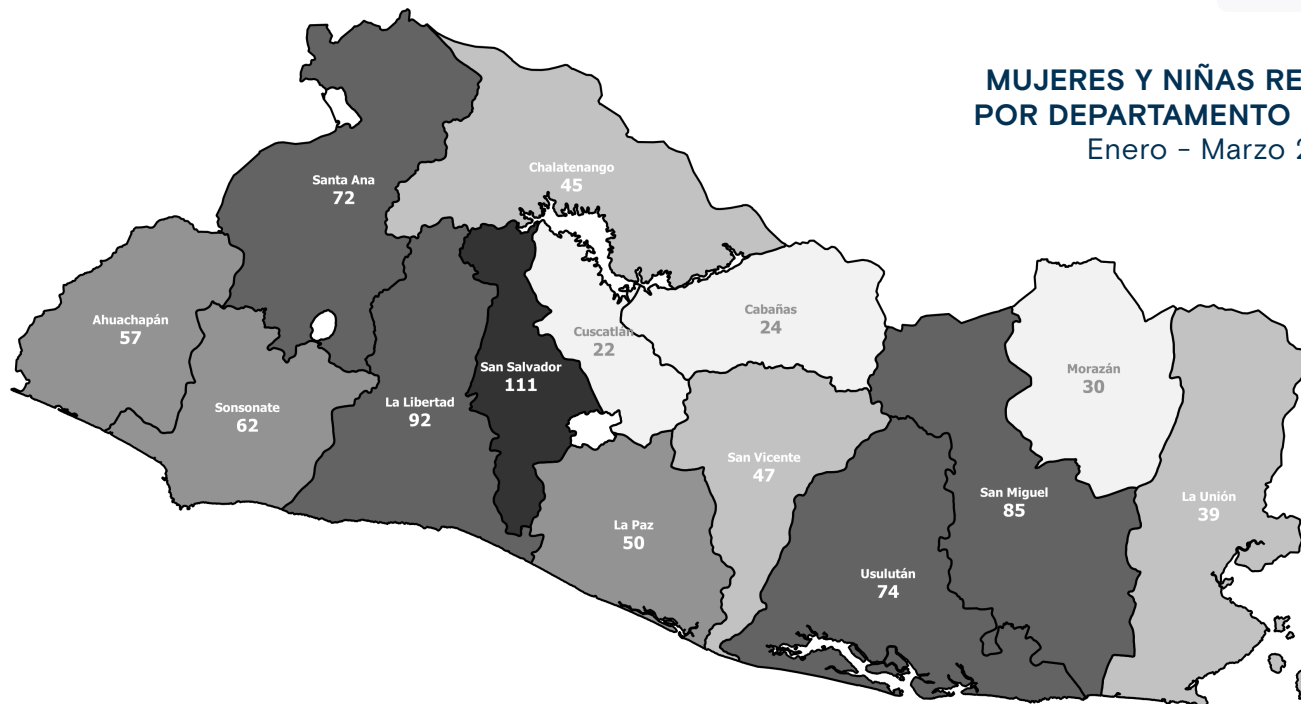
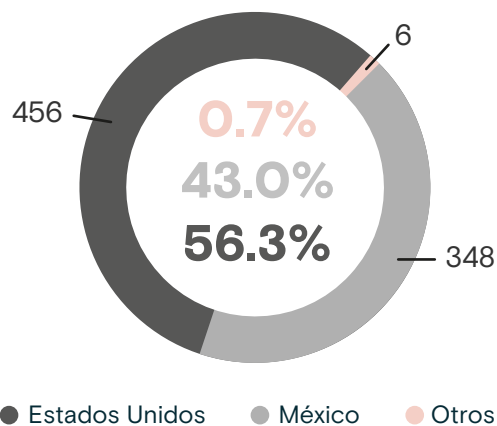

### Motivos reportados para migrar Enero - Marzo 2023

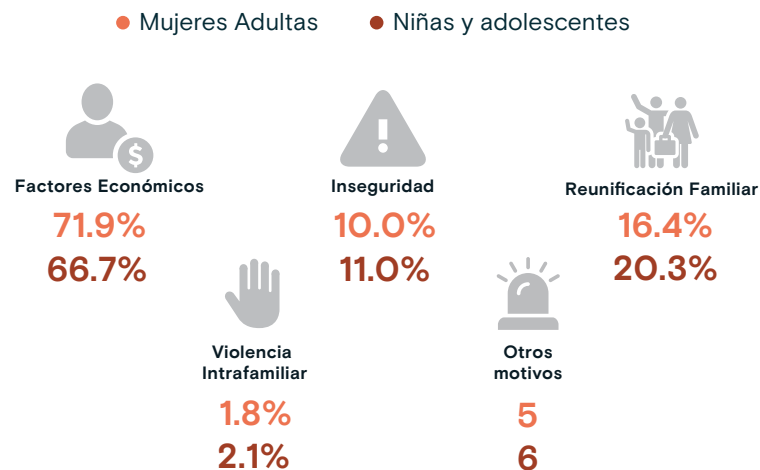

### Personas retornadas según sexo Enero - Marzo 2023

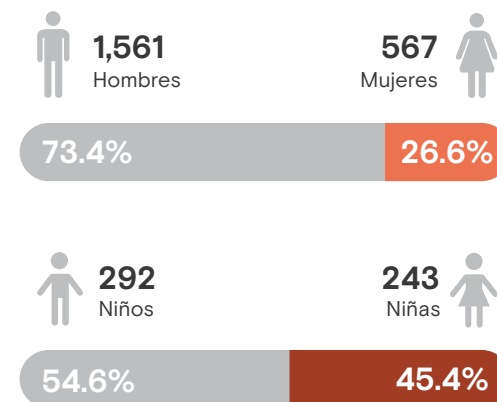

## Mujeres y niñas retornadas mensualmente a El Salvador Enero 2020 - Marzo 2023

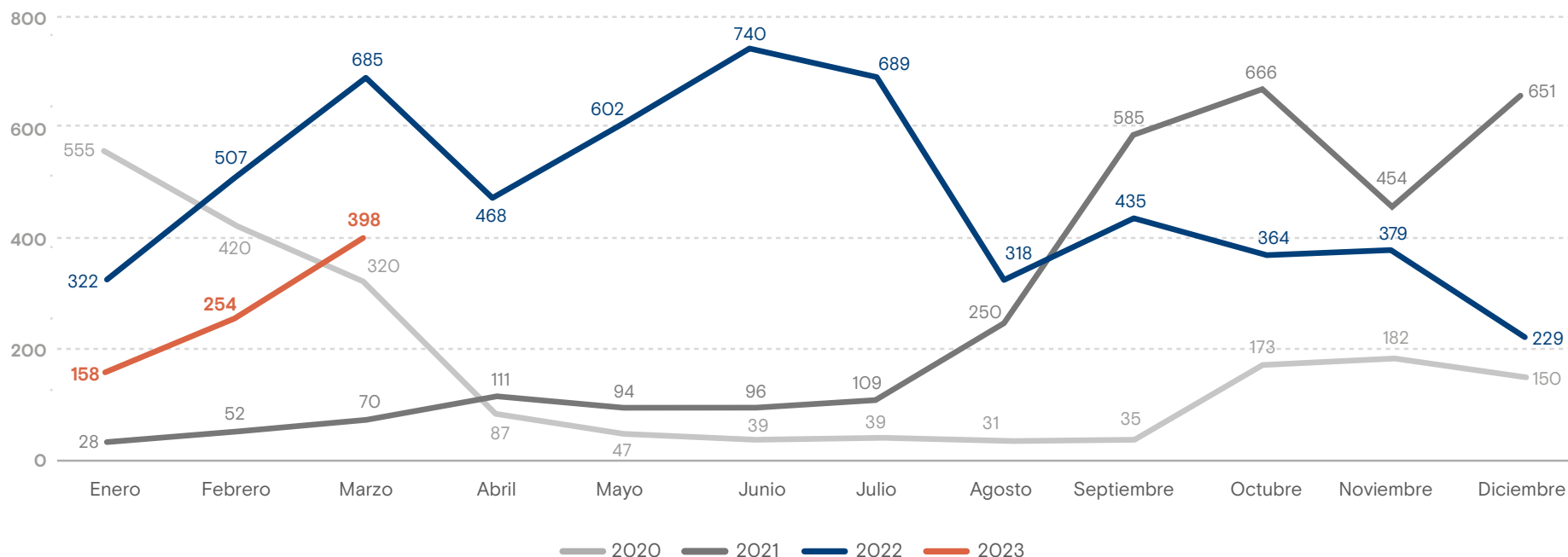

Fuente: Dirección General de Migración y Extranjería (DGME).

### Variación: Enero - Marzo 2022 y Enero - Marzo 2023

#### Variación Total



**-46.5%** ↓

2022: 1,514  
2023: 810

#### Estados Unidos

**-56.7%** ↓  
2022: 1,053  
2023: 456

Población Adulta

**-54.3%** ↓  
2022: 647  
2023: 296

Niñez y Adolescencia

**-60.6%** ↓  
2022: 406  
2023: 160

#### México

**-22.3%** ↓  
2022: 448  
2023: 348

Población Adulta

**-11.5%** ↓  
2022: 304  
2023: 269

Niñez y Adolescencia

**-45.1%** ↓  
2022: 144  
2023: 79