

4,254

Mujeres y niñas
retornadas
Enero - Diciembre 2023

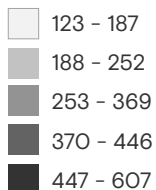

Mujeres y niñas retornadas según país de aprehensión Enero - Diciembre 2023

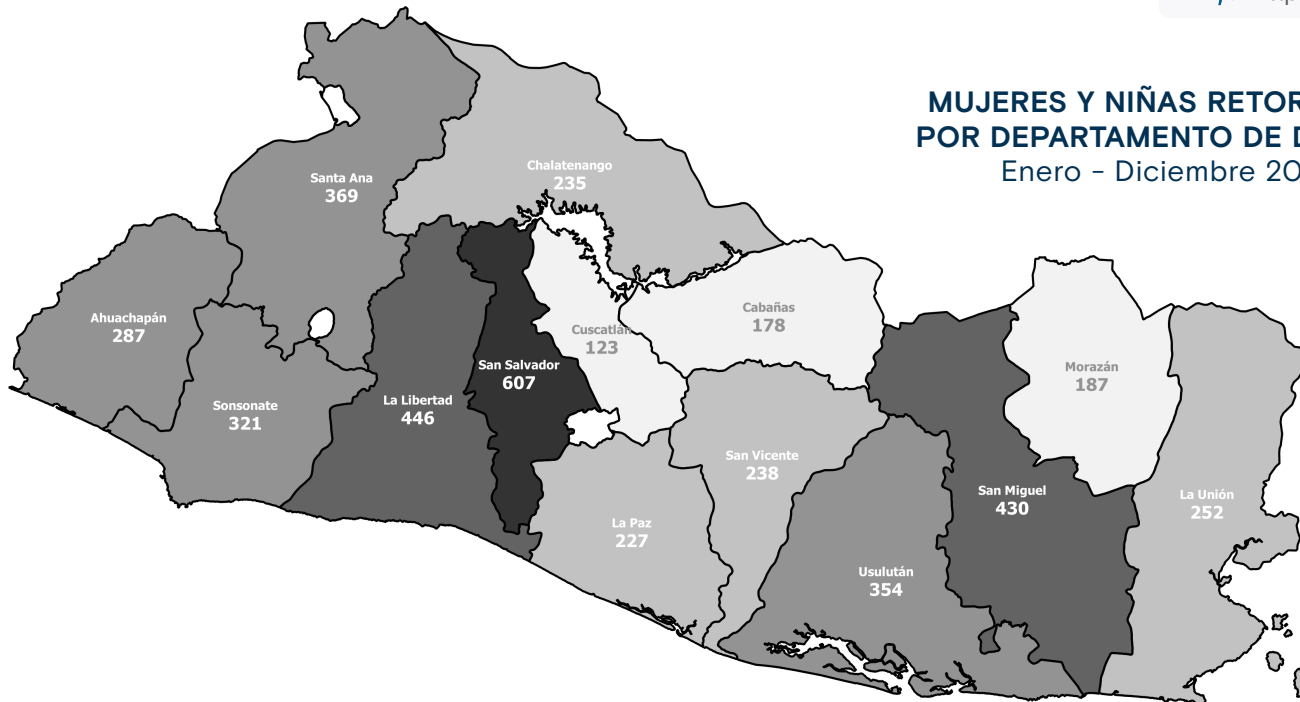
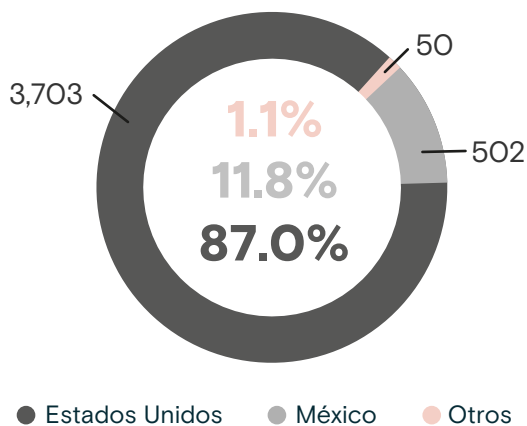

Motivos reportados para migrar Enero - Diciembre

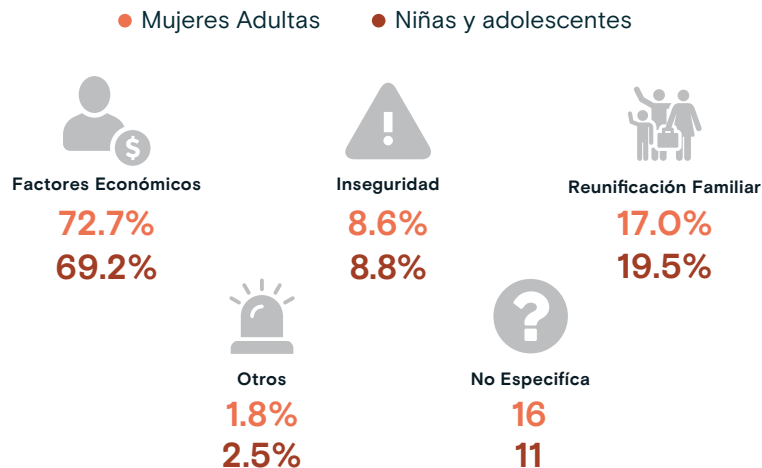

Personas retornadas según sexo Enero - Diciembre 2023

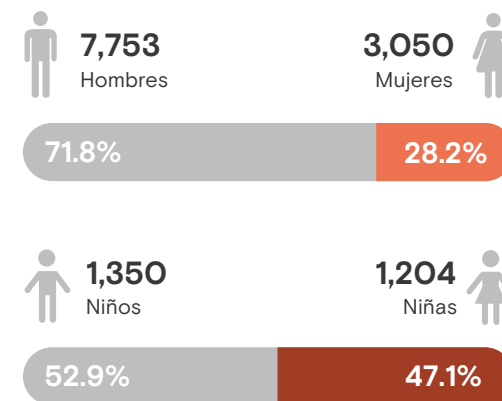

+info <https://infounitnca.iom.int/>

Mujeres y niñas retornadas mensualmente a El Salvador

Enero 2020 - Diciembre 2023

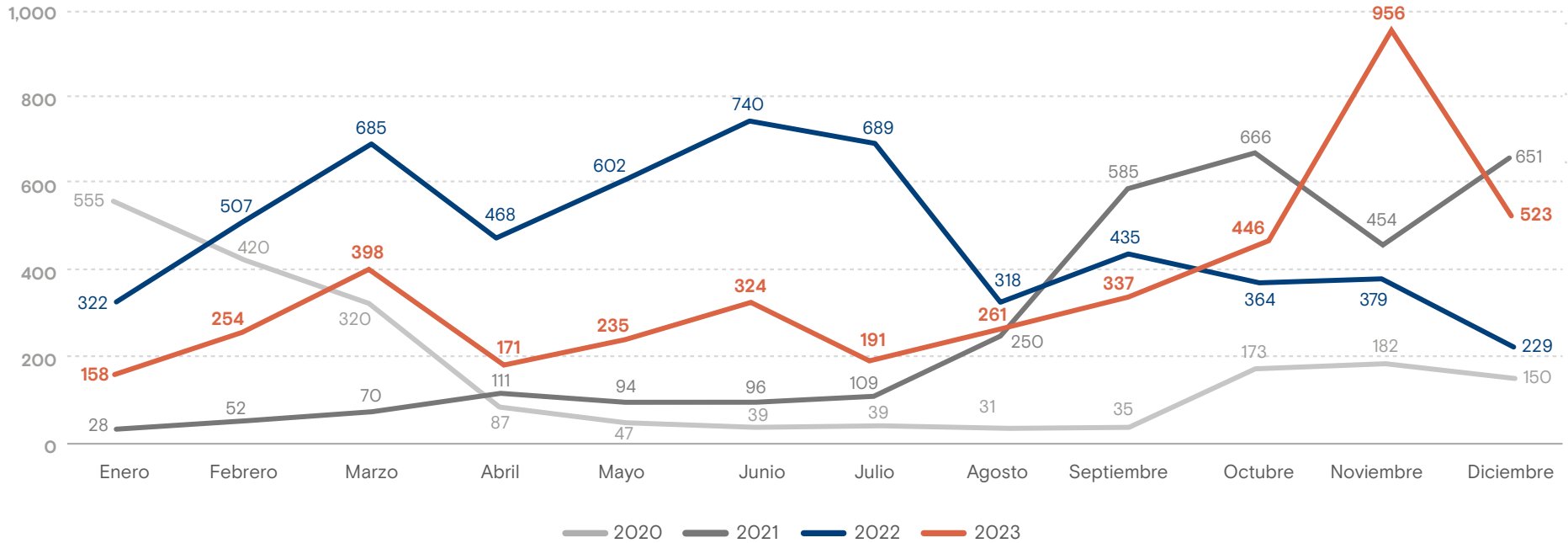

Fuente: Dirección General de Migración y Extranjería (DGME).

Variación: Enero - Diciembre 2022 y Enero - Diciembre 2023

Variación Total

-25.9% ↓

2022: 5,738
2023: 4,254

Estados Unidos

-8.2% ↓

2022: 4,032
2023: 3,703

Población Adulta

8.7% ↑

2022: 2,493
2023: 2,711

Niñez y Adolescencia

-35.5% ↓

2022: 1,539
2023: 992

México

-69.5% ↓

2022: 1,648
2023: 502

Población Adulta

-71.8% ↓

2022: 1,071
2023: 302

Niñez y Adolescencia

-65.3% ↓

2022: 577
2023: 200